UCHWAŁA NR LX/652/2018
RADY MIASTA NOWEGO SĄCZA
z dnia 16 października 2018 r.

w sprawie zmiany aglomeracji Nowy Sącz

Na podstawie art. 87 ust. 1, 2 oraz 4 w związku z art. 565 ust. 2 ustawy z dnia 20 lipca 2017 r., - Prawo wodne (Dz. U. z 2017 r., poz. 1566 ze zm.) oraz art. 18 ust. 2 pkt 15 ustawy z dnia 8 marca 1990 r., o samorządzie gminnym (t.j. Dz. U. z 2018 r., poz. 994 ze zm.), po uzgodnieniu z Zarządem Zlewni w Nowym Sączu Państwowego Gospodarstwa Wodnego Wody Polskie oraz Regionalnym Dyrektorem Ochrony Środowiska w Krakowie, Rada Miasta Nowego Sącza, na wniosek Prezydenta Miasta Nowego Sącza, uchwala, co następuje:

§ 1. Załącznik do Uchwały Nr XXIX/420/16 Sejmiku Województwa Małopolskiego z dnia 28 października 2016 r., w sprawie wyznaczenia aglomeracji Nowy Sącz (Dz. Urz. Woj. Małop. z 2016 r., poz. 6437), otrzymuje brzmienie określone w załączniku do niniejszej uchwały.

§ 2. Wykonanie uchwały powierza się Prezydentowi Miasta Nowego Sącza.

§ 3. Uchwała wchodzi w życie po upływie 14 dni od daty ogłoszenia w Dzienniku Urzędowym Województwa Małopolskiego.

Przewodniczący Rady Miasta
(-) Janusz Kwiatkowski

Załącznik Nr 1
do UCHWAŁY NR LX/652/2018
RADY MIASTA NOWEGO SĄCZA
z dnia 16 października 2018 r.

Aglomeracja "Nowy Sącz" PLMP 005
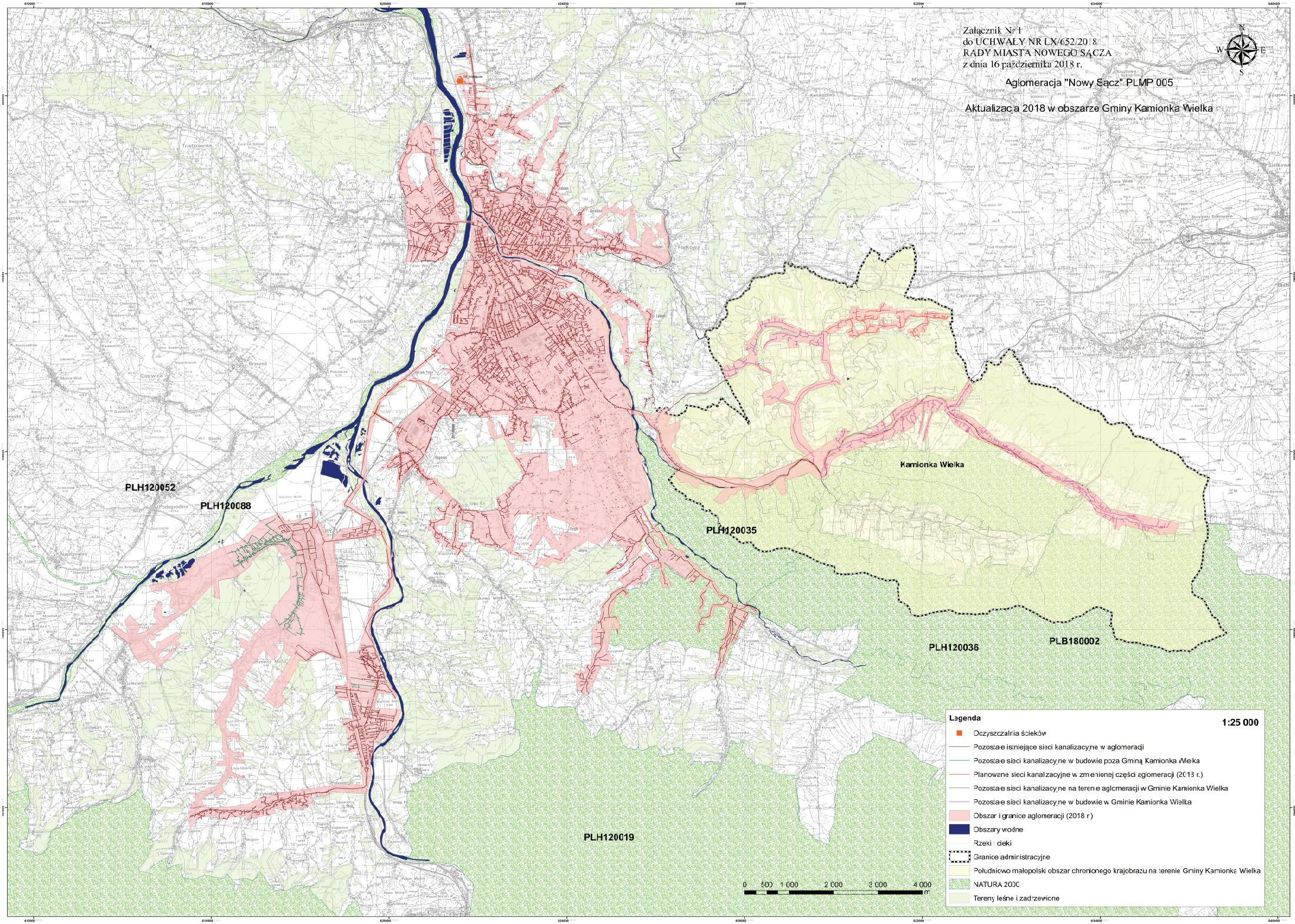
Aktualizacja 2018 w obszarze Gminy Kamionka Wielka