Miejscowy Plan Zagospodarowania Przestrzennego
Miasta Nowego Sącza "Nowy Sącz-13"
RYSUNEK PLANU

Załącznik Nr 1 do Uchwały Nr LII/647/2005
Rady Miasta Nowego Sącza
z dnia 18 października 2005r

skala 1:2000

0m 20m 40m 60m 80m 100m

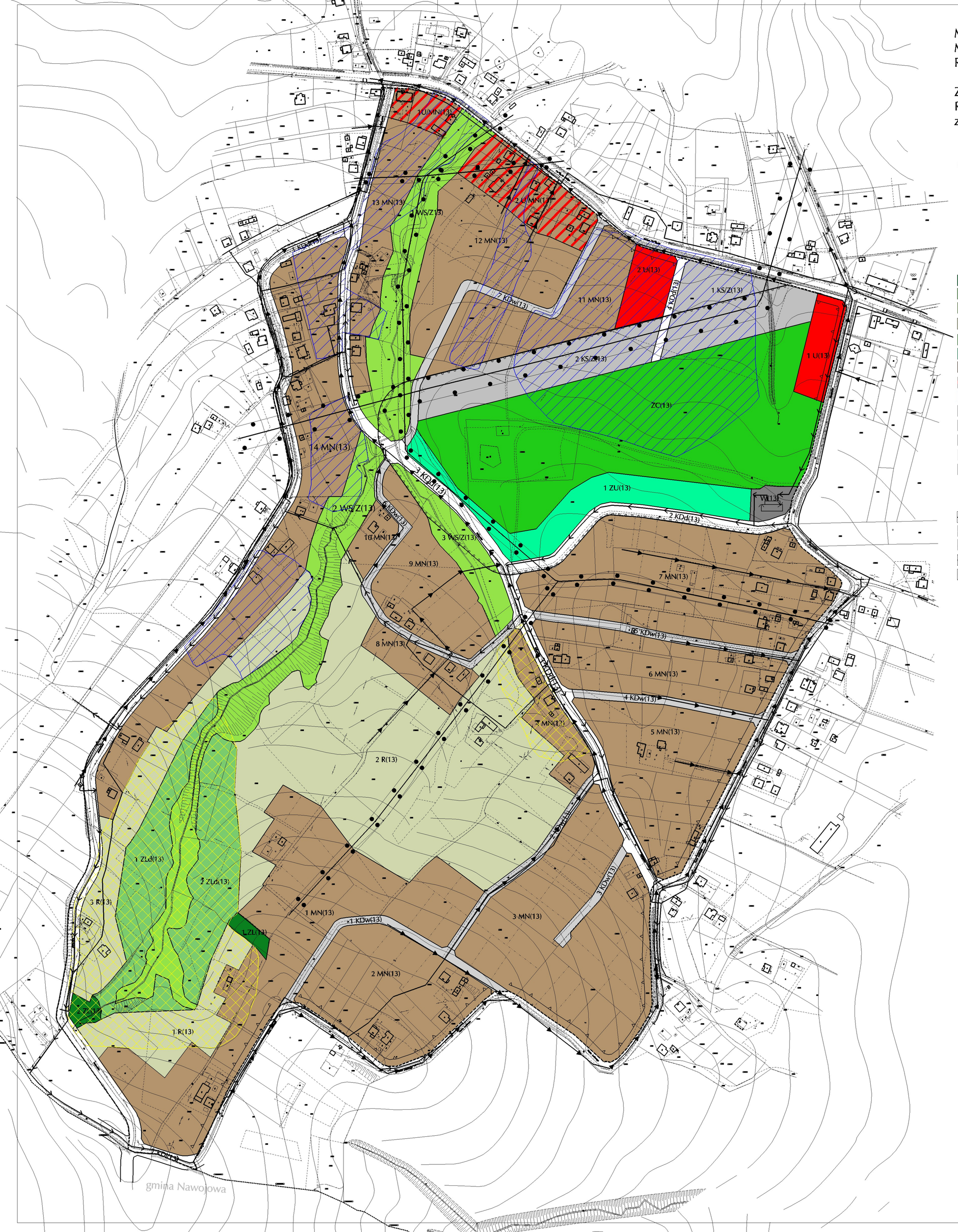

LEGENDA

PRZEZNACZENIE TERENÓW

- ZL — Tereny lasów
- ZLd — Tereny do zalesienia
- WS/Z — Tereny potoku z obudową biologiczną
- R — Tereny rolne
- ZC — Teren cmentarza
- ZU — Tereny zieleni urządzonej
- MN — Tereny zabudowy mieszkaniowej jednorodzinnej
- MN/U — Tereny zabudowy mieszanej (mieszkalno-usługowej)
- U — Tereny usług
- KDl — Tereny drogi klasy lokalnej
- KDd — Tereny drogi klasy dojazdowej
- KDw — Tereny drogi wewnętrznej
- KS/Z — Tereny komunikacji z zielenią urządzoną
- W — Tereny urządzeń wodnych

INFRASTRUKTURA TECHNICZNA - SIECI

- g — Gazociąg średnioprężny
- w — Sieć wodociągowa
- ks — Sieć kanalizacyjna
- Linia energetyczna 110 kV ze strefą
- Linia energetyczna 30 kV ze strefą i stacją trafo

OZNACZENIA INNE

- Granica miasta
- Granica opracowania
- Linie rozgraniczające
- Nieprzekraczalne linie zabudowy
- Orientacyjny podział działek wydzielonych
- Strefa ochronna cmentarza
- Tereny zagrożone osuwaniem się mas ziemnych
- Tereny zmeliorowane

Urząd Miasta Nowego Sącza
Wydział Architektury, Budownictwa
i Planowania Przestrzennego